# Notice rapide pour l'utilisation de nos caméras 4G

**(Pour DY-ROUT4GEX, DY-PTZ2MP20X4GSOL, DY-PTZ2MP5X4GLUM , DY-FE3MP4G, DY-BB2MP4G, DY-PTZ2MP20XW4G80, DY-B2MP4G.)**

***Prendre en compte cette notice que si votre camera ne se connecte pas automatiquement.**

**Se connecter en wifi au router MIFI : (mot de passe 1234567890)**

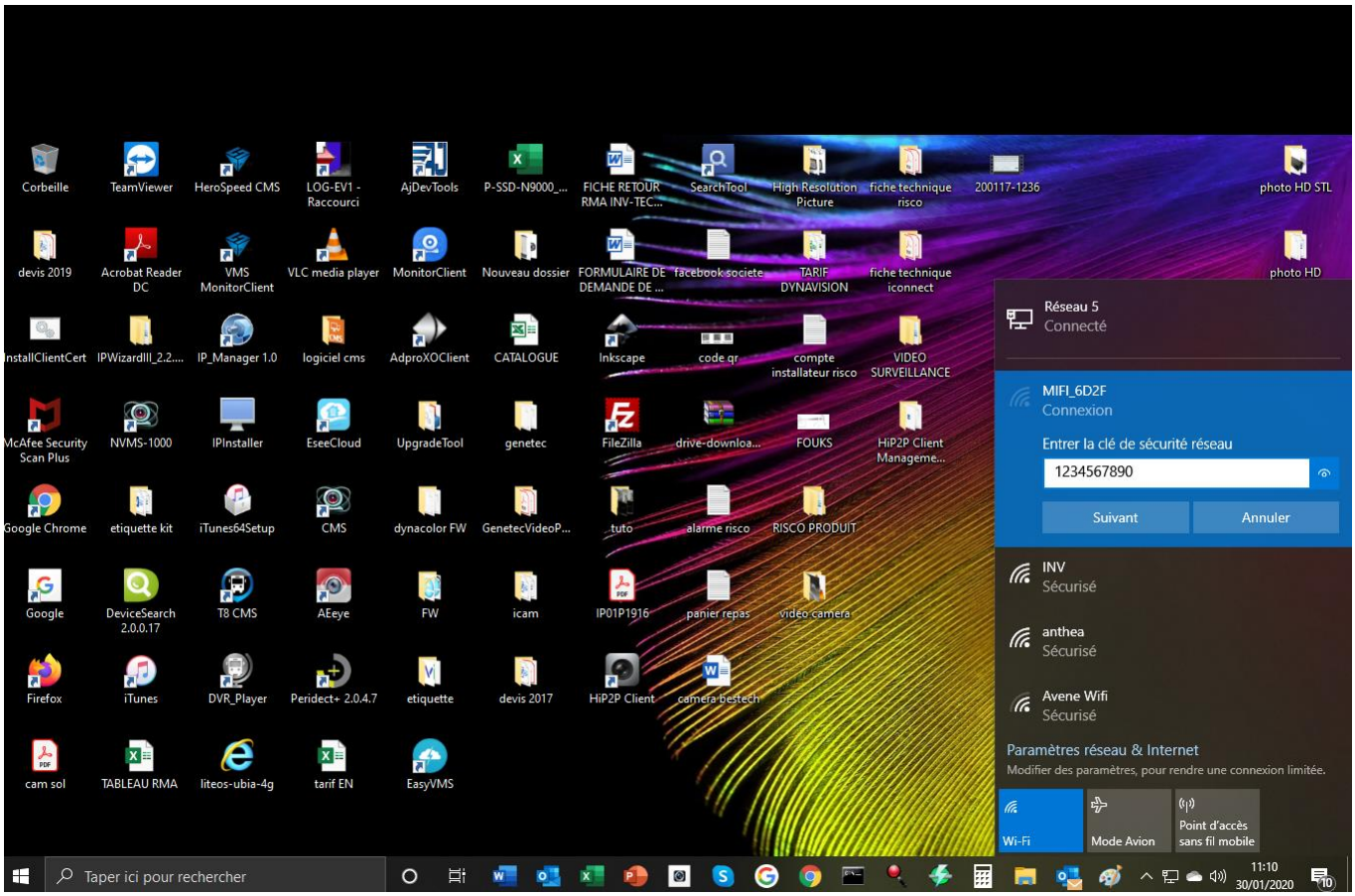

**Une fois connecter au WIFI il faut lancer une page web (explorer) et ensuite taper l'adresse 192.168.100.1.**

**Ensuite entrer le mot de passe (admin).**

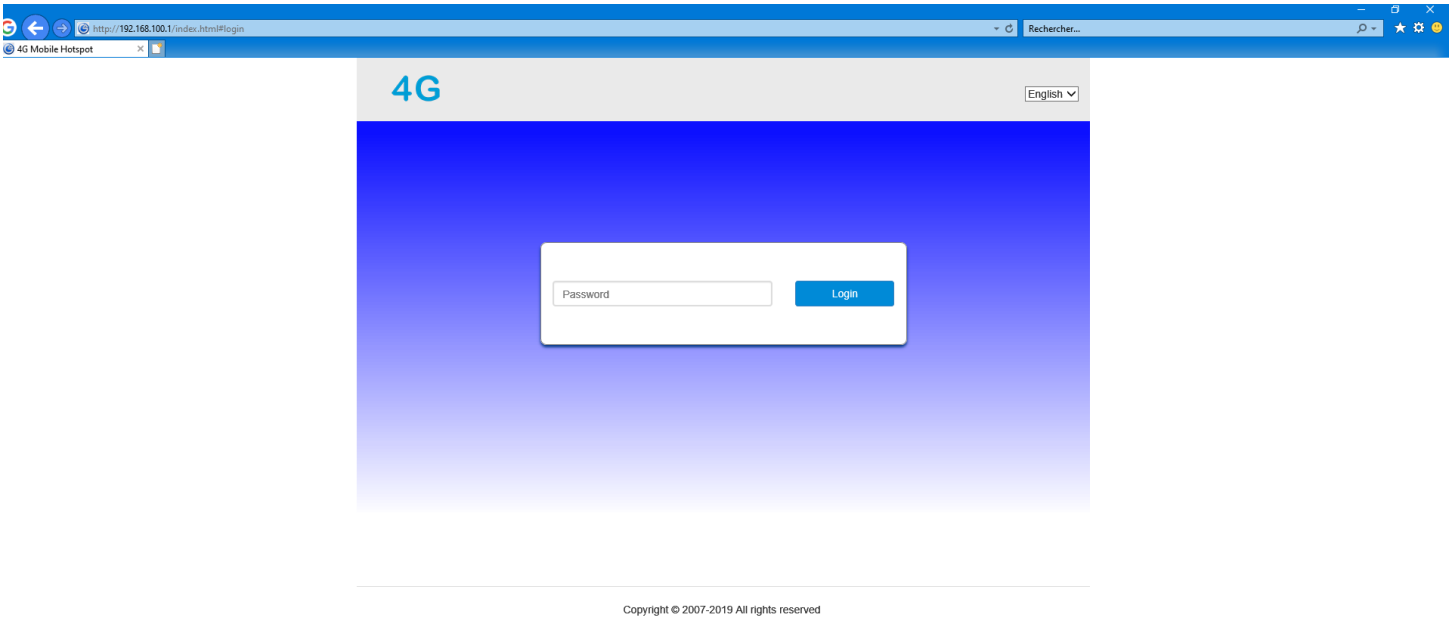


**Une fois que vous êtes sur la page d'accueil cliquer sur Network Settings**

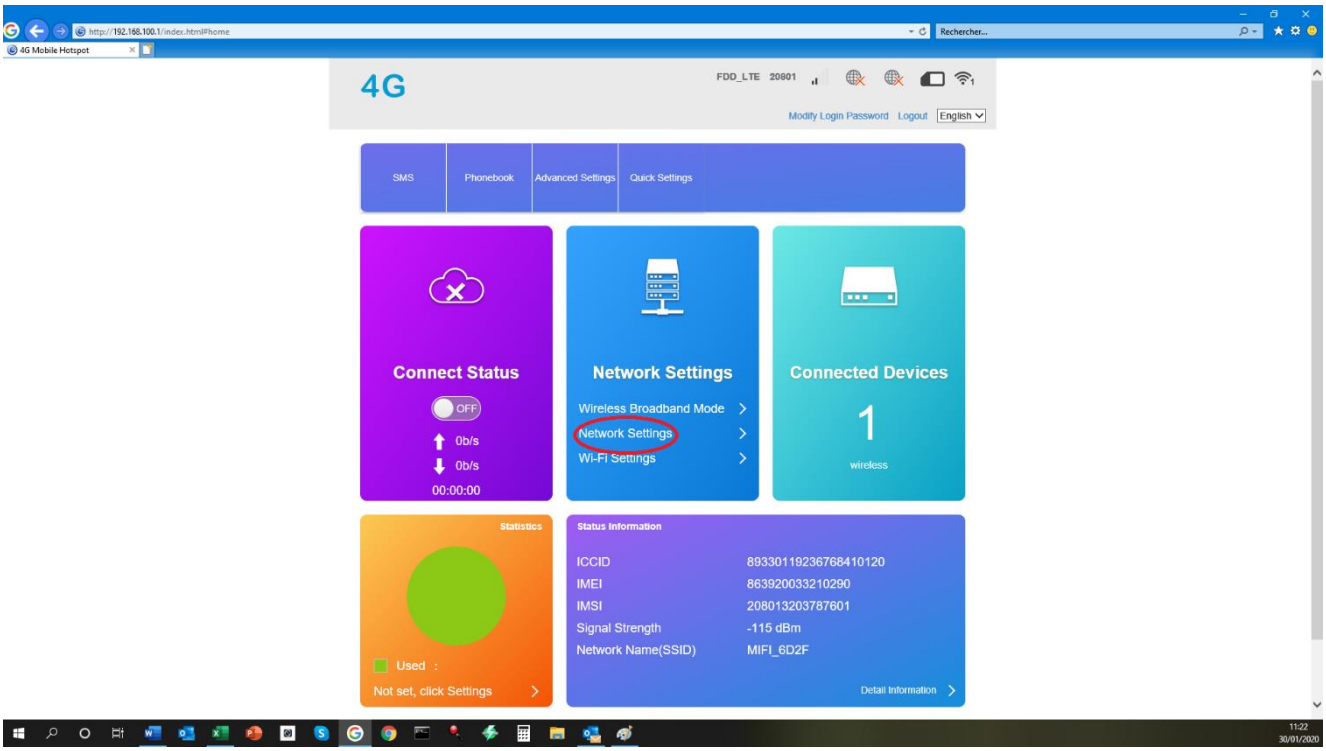

**Puis cliquez sur APN**

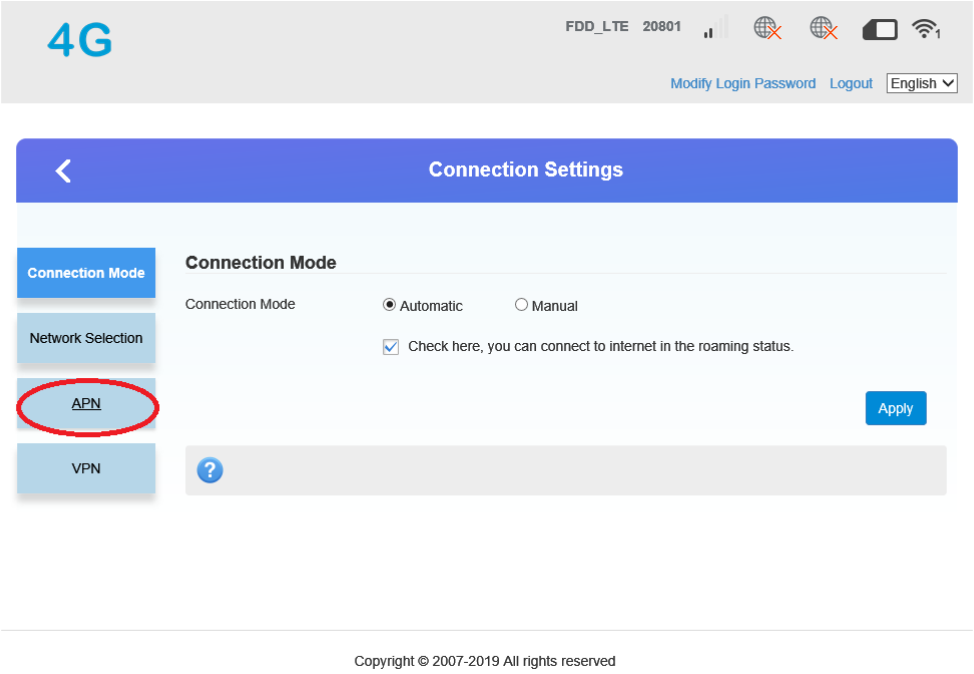


**Une fois que vous êtes sur la page APN vous allez apercevoir auto ou manuel, tous les router son en auto par défaut, maintenant si votre router ne s'est pas configurer automatique il faudra donc rentrer les informations de votre operateur en manuel.**

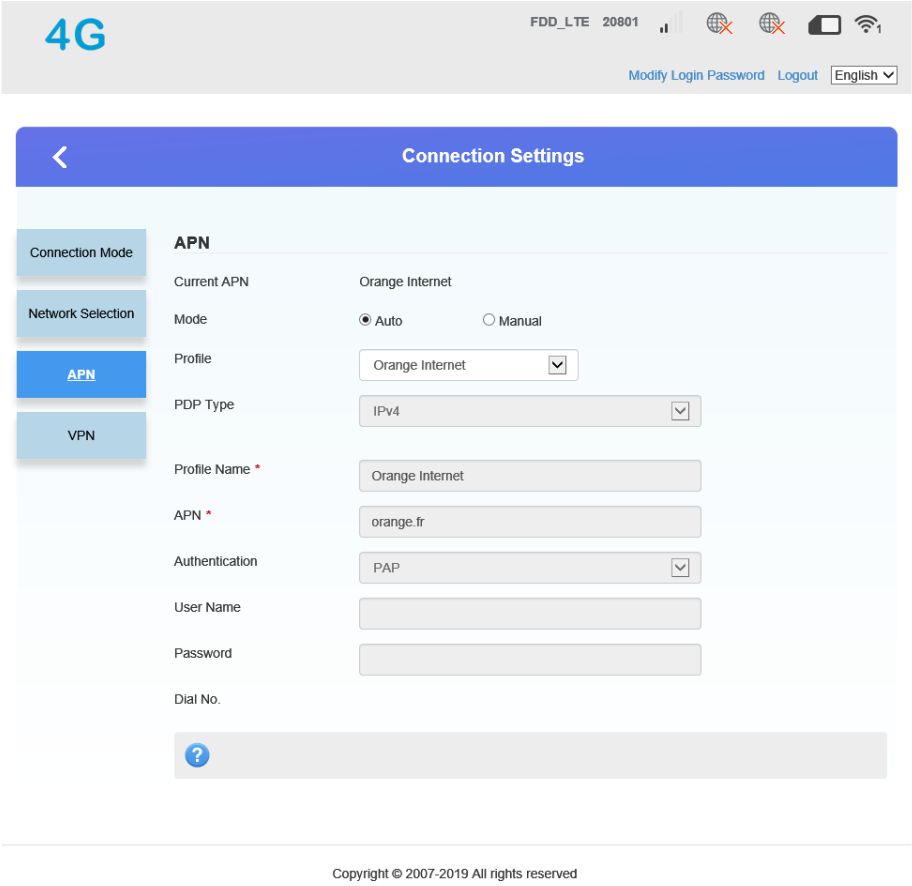
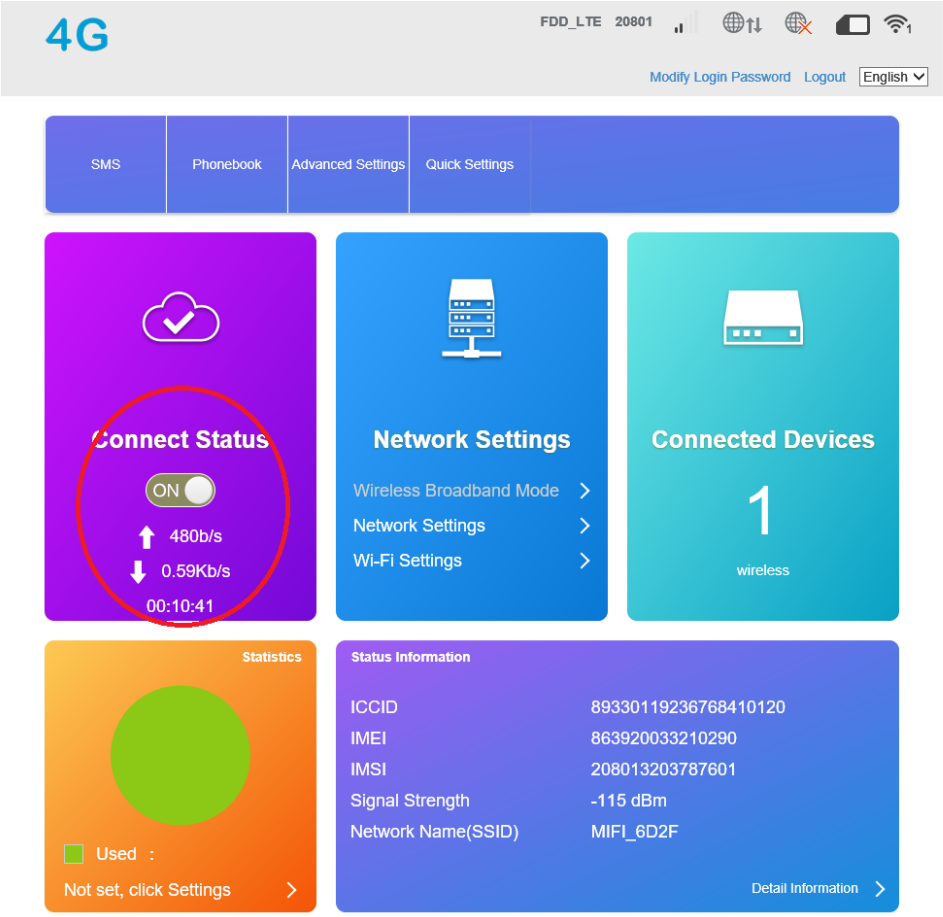
**Ensuite il vous suffit de retourner sur la page d'accueil et basculer le connect status en ON.**